王室沙布提俑與帝王谷

一整排王室沙布提俑串起帝王谷的故事 :從已知最早的雅赫摩斯一世俑 , 到阿蒙霍特普二世、塞提一世、拉美西斯三世與六世 ;
〈阿伯特莎草紙〉則記錄了三千年前王室陵墓被盜的官方調查。



圖 256 大型木雕人像側面 ,持杖直立。

圖 257 沙布提俑展櫃 ,沿長檯由近至遠陳列。

圖 258 三尊沙布提俑 ,燈光聚焦。

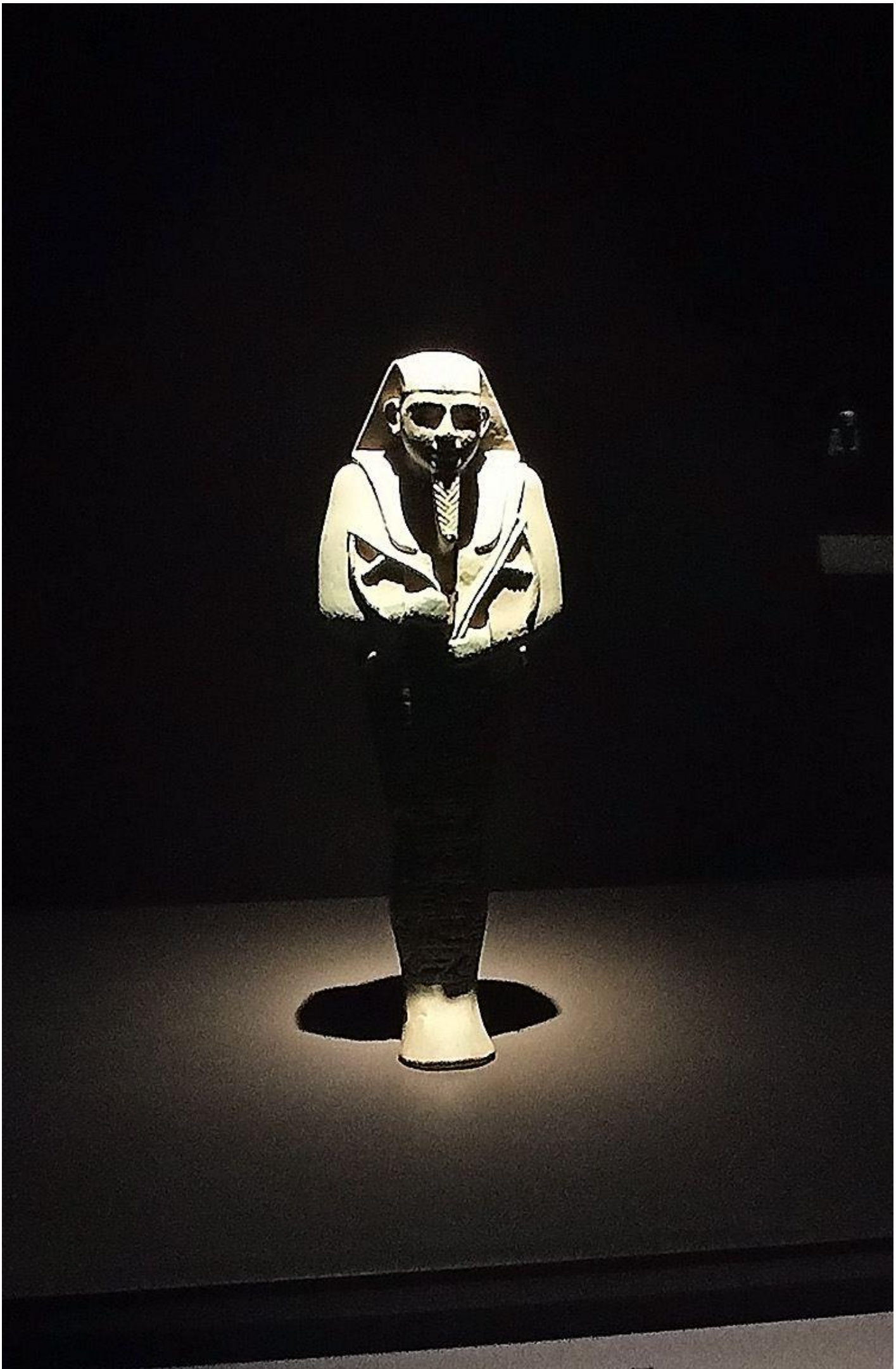

圖 259 努比亞國王阿斯佩爾塔的沙布提俑 (蘇丹努里，約西元前 593–568年，彩釉陶)。

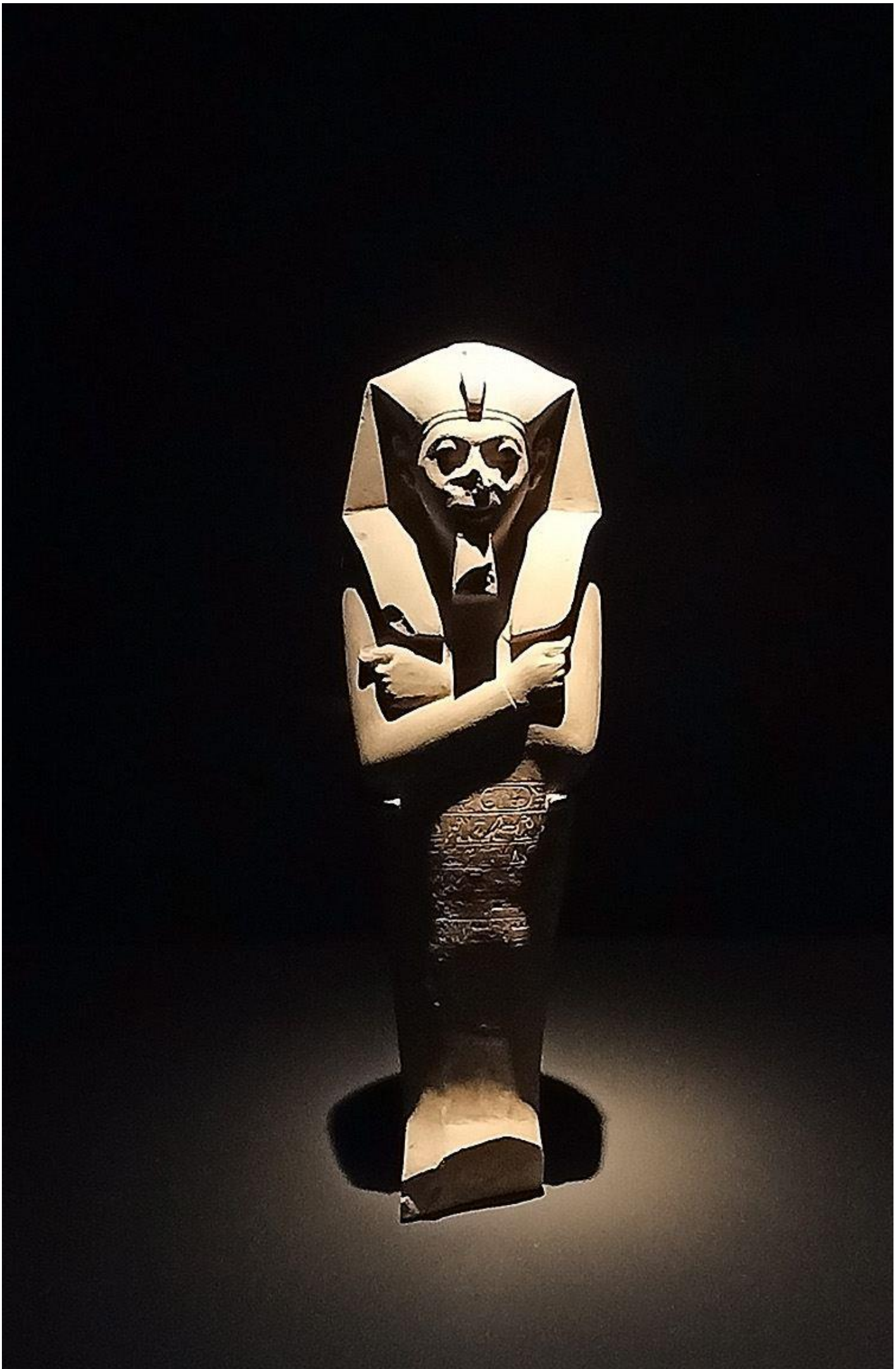

圖 260 □□□□□□□□□□□□ (□□□□□ ,□□□)□

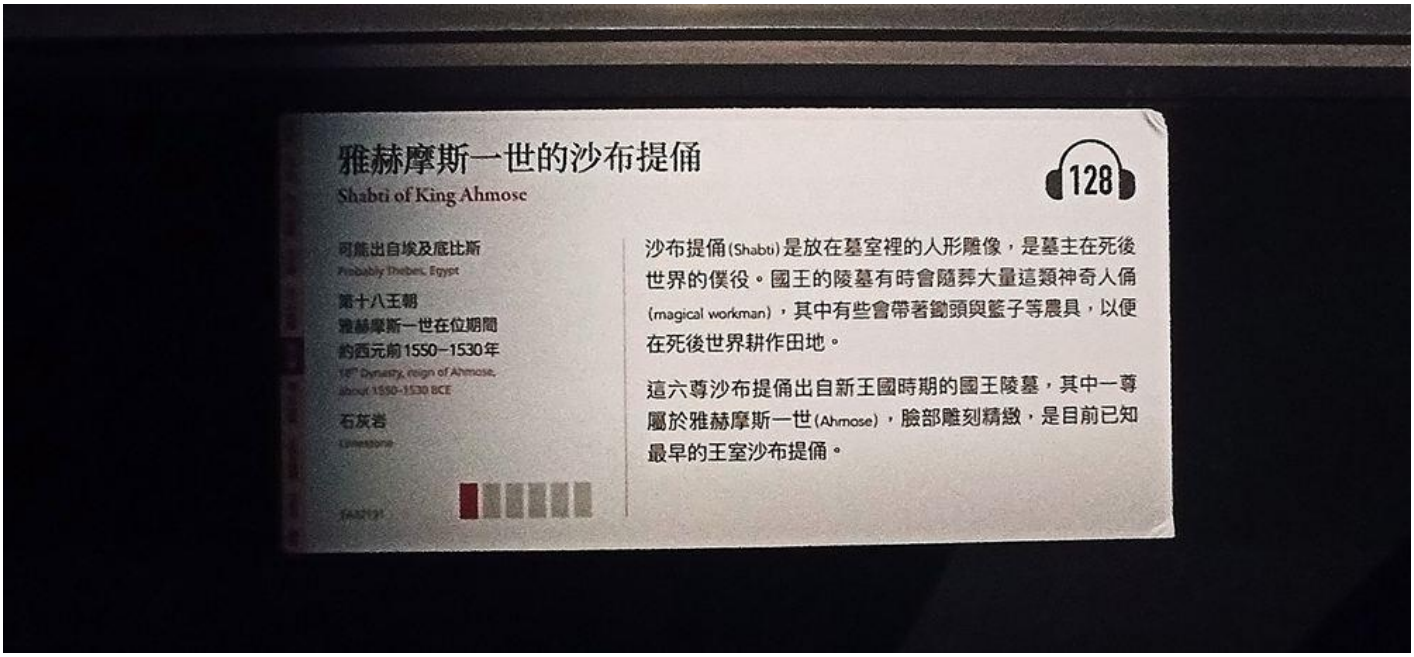
雅赫摩斯一世的沙布提俑
Shabti of King Ahmose
128
可能出自埃及底比斯
Probably Thebes, Egypt
第十八王朝
雅赫摩斯一世在位期間
約西元前1550–1530年
18th Dynasty, reign of Ahmose, about 1550–1530 BCE
石灰岩
Limestone
沙布提俑(Shabti)是放在墓室裡的人形雕像，是墓主在死後世界的僕役。國王的陵墓有時會隨葬大量這類神奇人俑(magical workman)，其中有些會帶著鋤頭與籃子等農具，以便在死後世界耕作田地。
這六尊沙布提俑出自新王國時期的國王陵墓，其中一尊屬於雅赫摩斯一世(Ahmose)，臉部雕刻精緻，是目前已知最早的王室沙布提俑。

圖 261 □□□ :□□□□□□□□□ —□□□□□□□□□□□□□□□

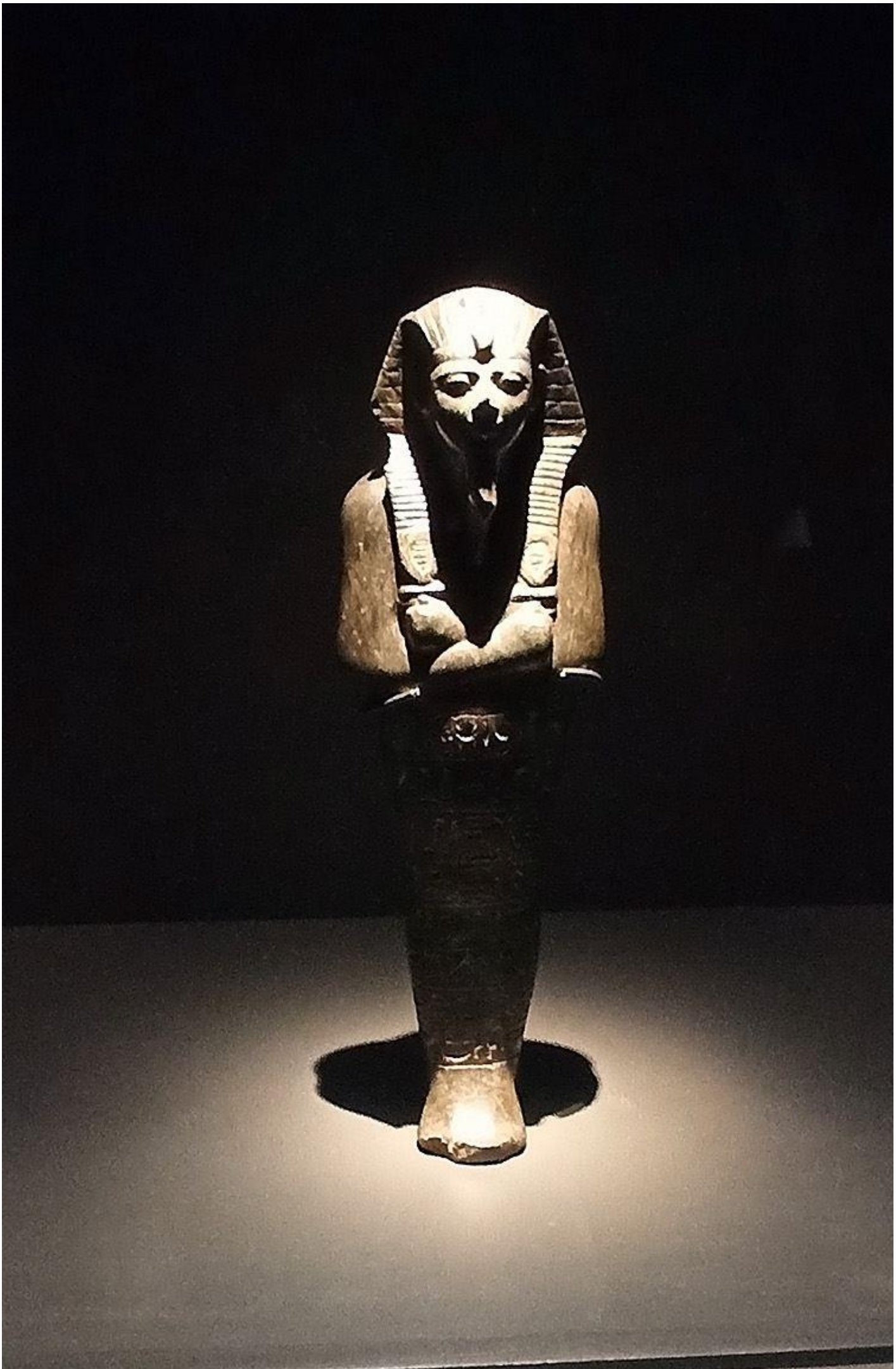

□ 262 □□□□



□ 263 □□□□□□□□□□ (□□□□□),□□□□□□□



□ 264 □□□□□□□□□□ (□□),□□□□□

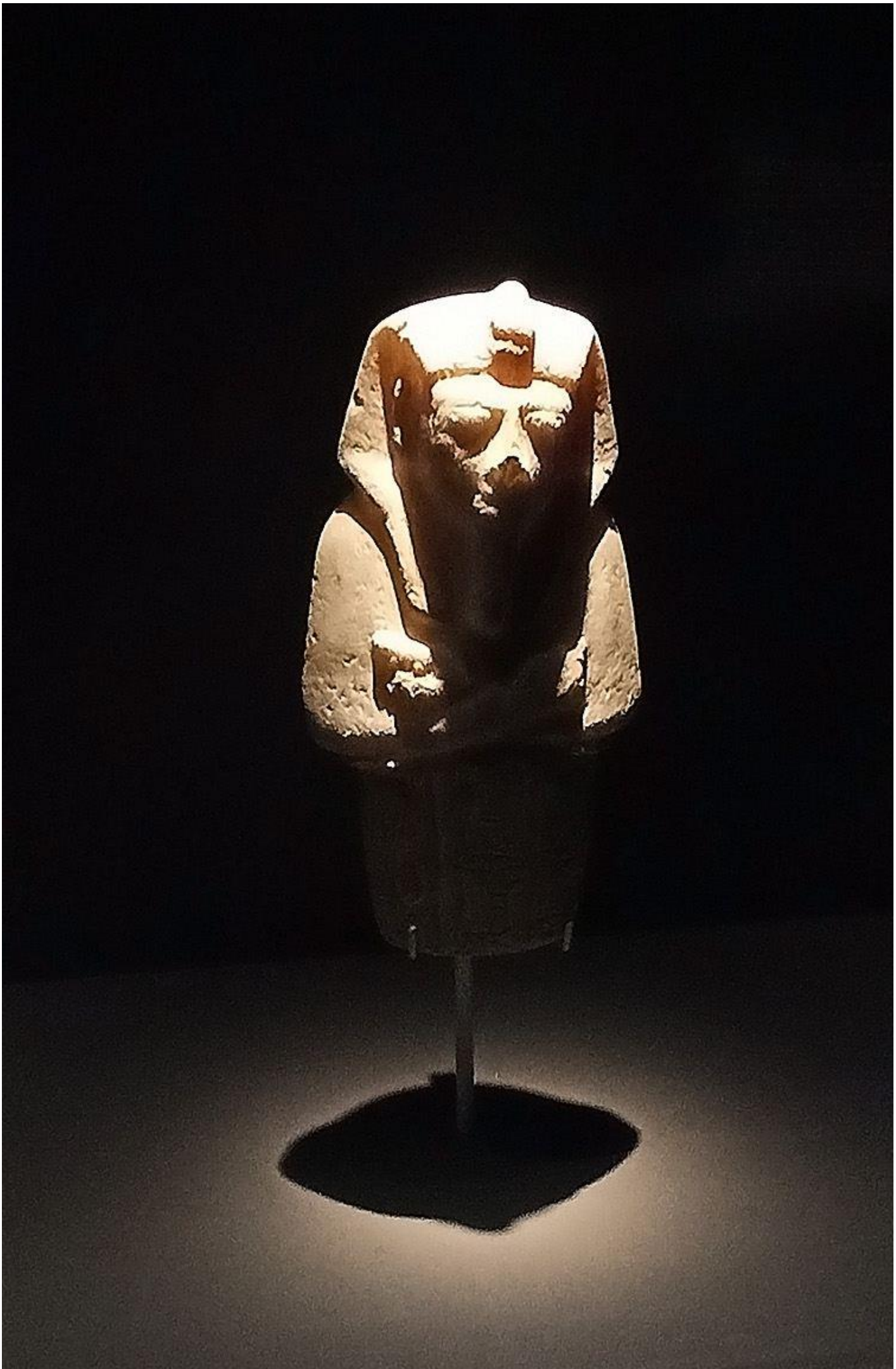

□ 265 □□□□□□□□□□□□□ (□□□),□□□□□□□□□□



□ 266 □□□□□□□□□□□□ (□□□),□□□□□□□□□

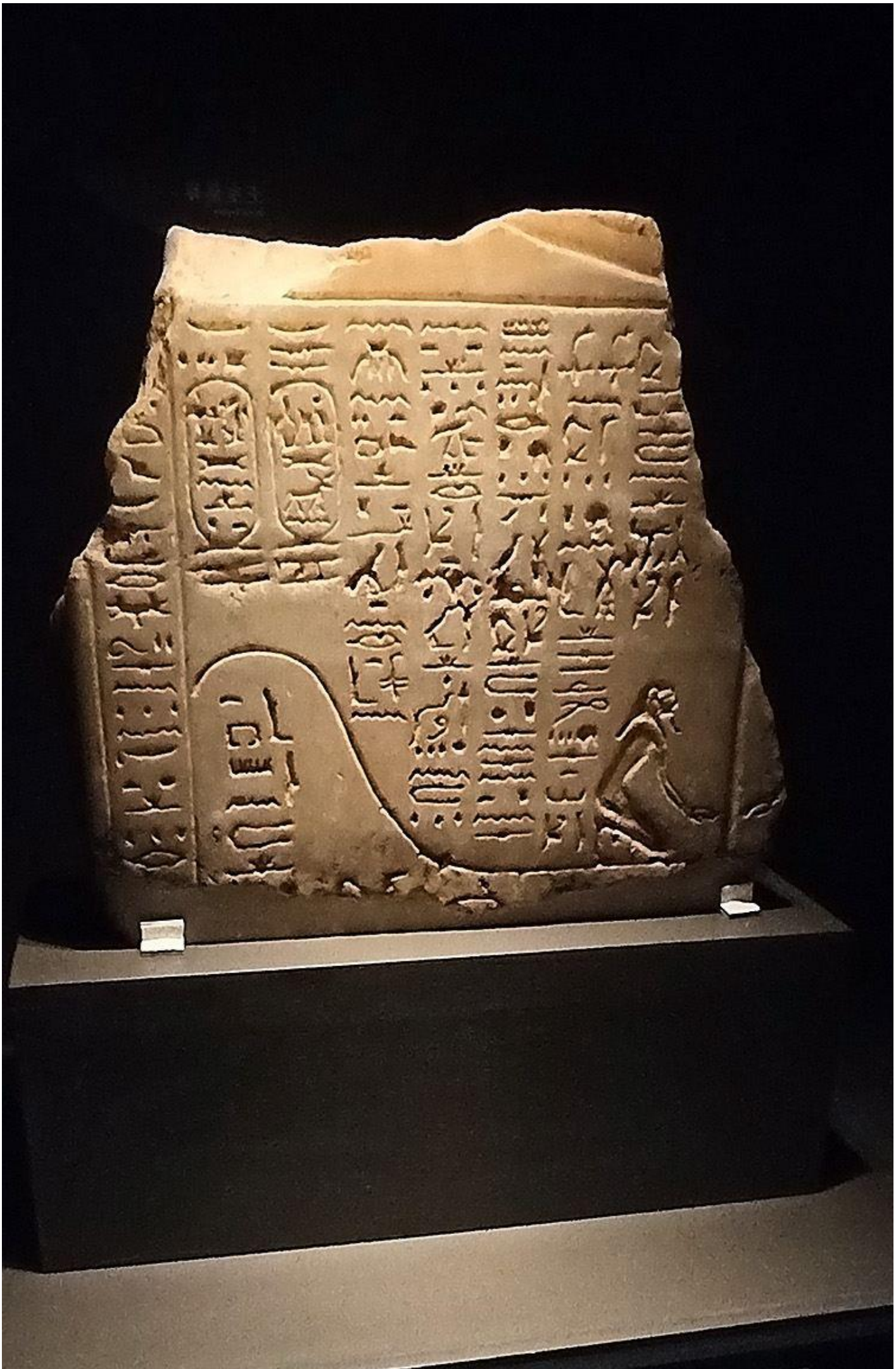

圖 267 麥倫普塔的石棺殘片 ,外側刻有《冥界之書》部分內容。

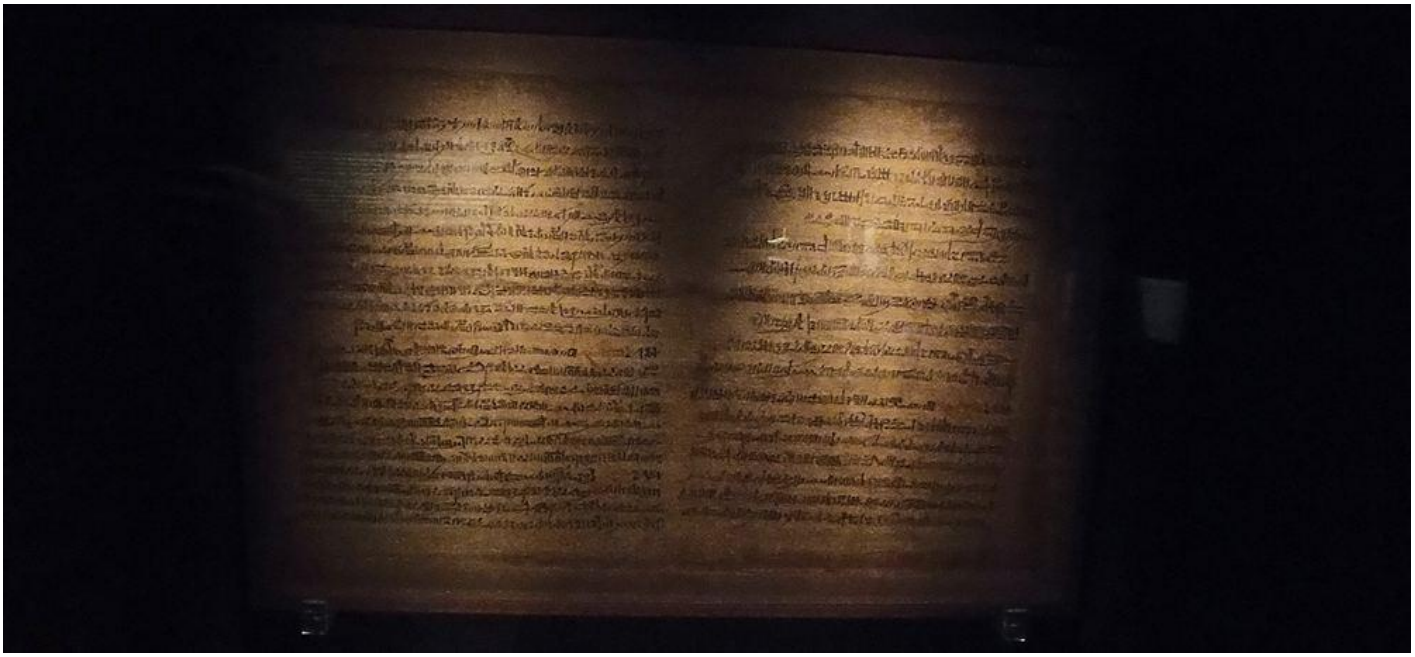

圖 268 僧侶體莎草紙文獻 ,分左右兩欄書寫。

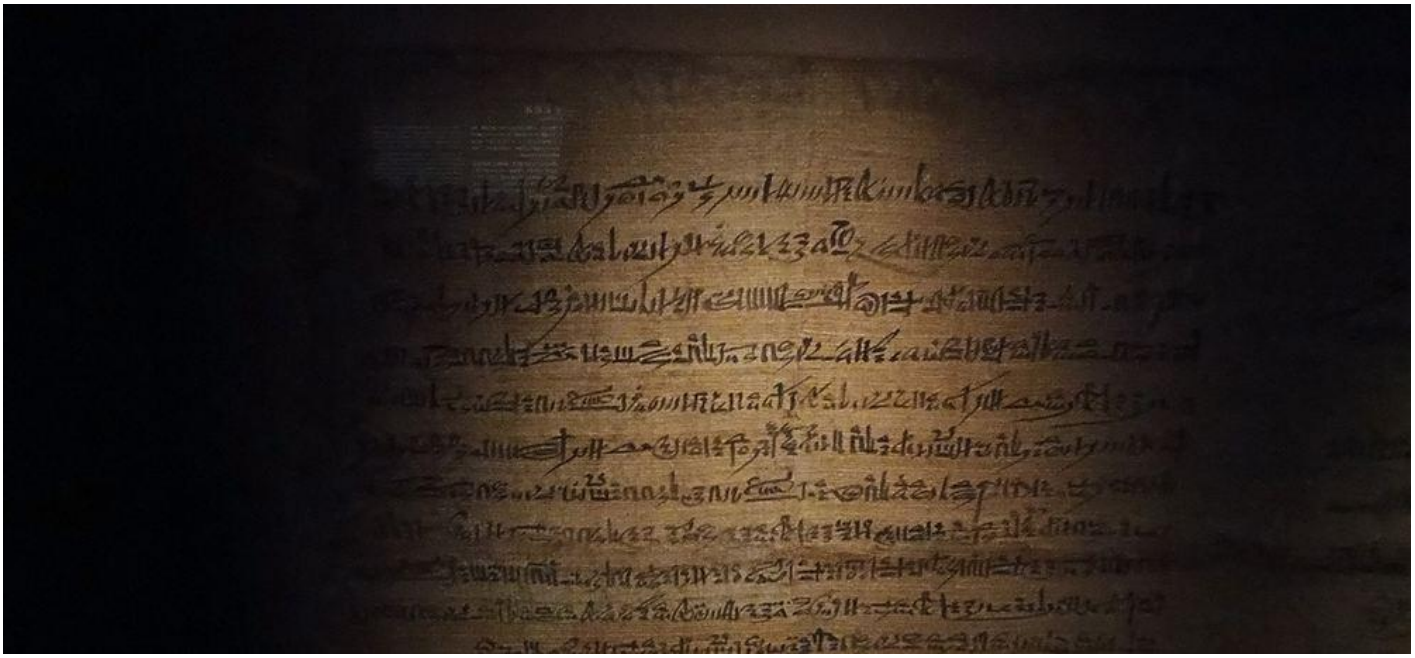

圖 269 莎草紙文獻特寫 ,滿版僧侶體墨書。

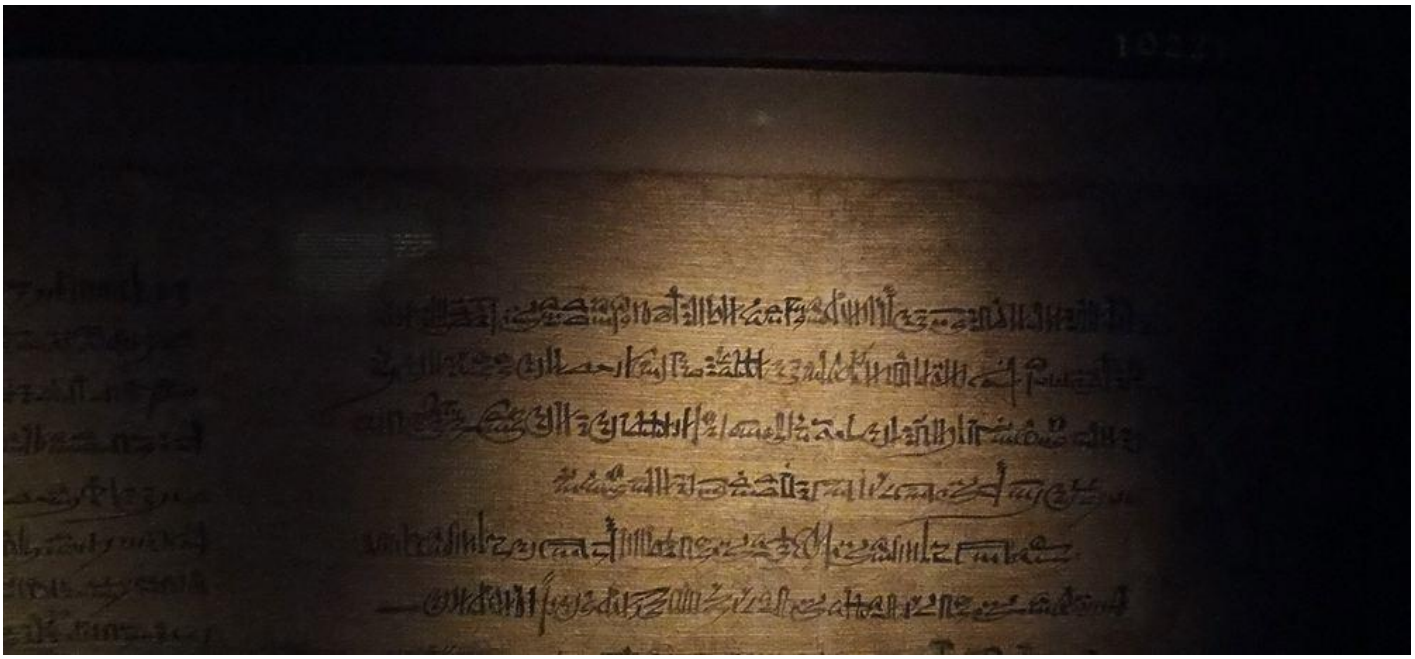

□ *270* □□□□□□□□□

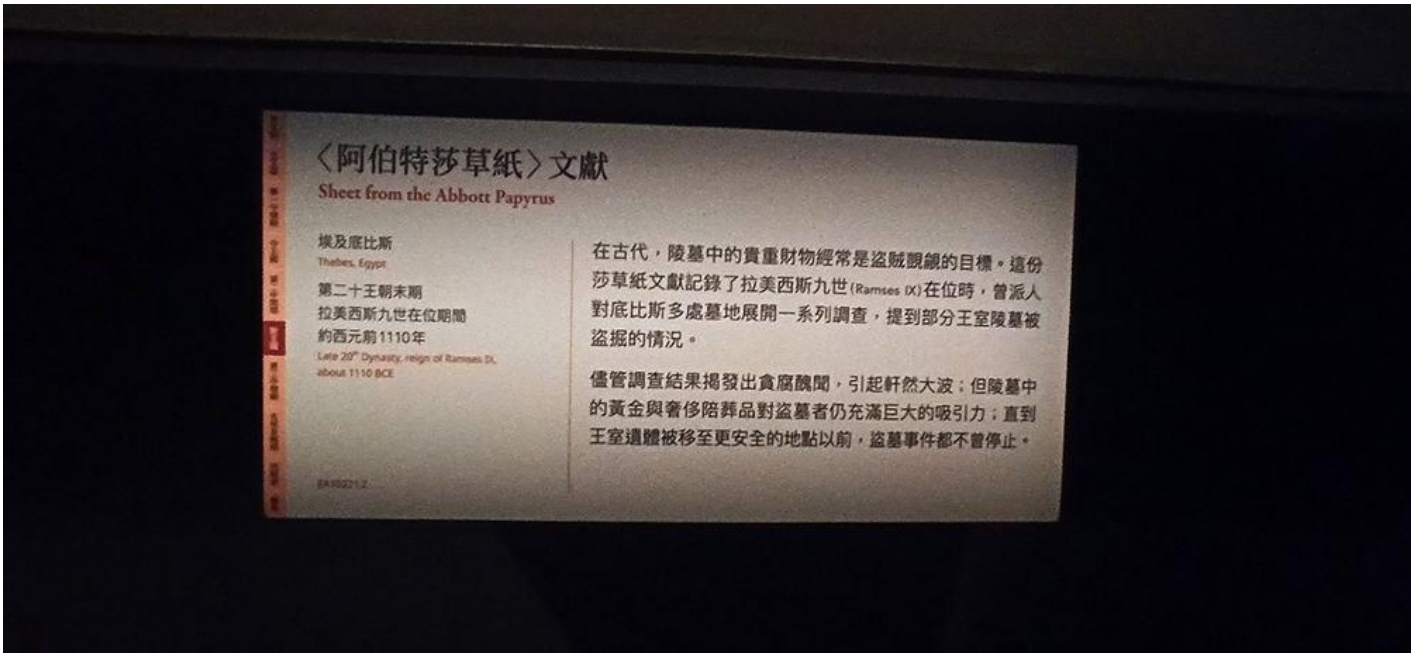

□ *271* □□□ *:*□□□□□□□□ *(*□□□□ *1110*□ *,EA10221,2;*
□□□□□□□□□□□□□□□□□□□□□□□□ *)*□

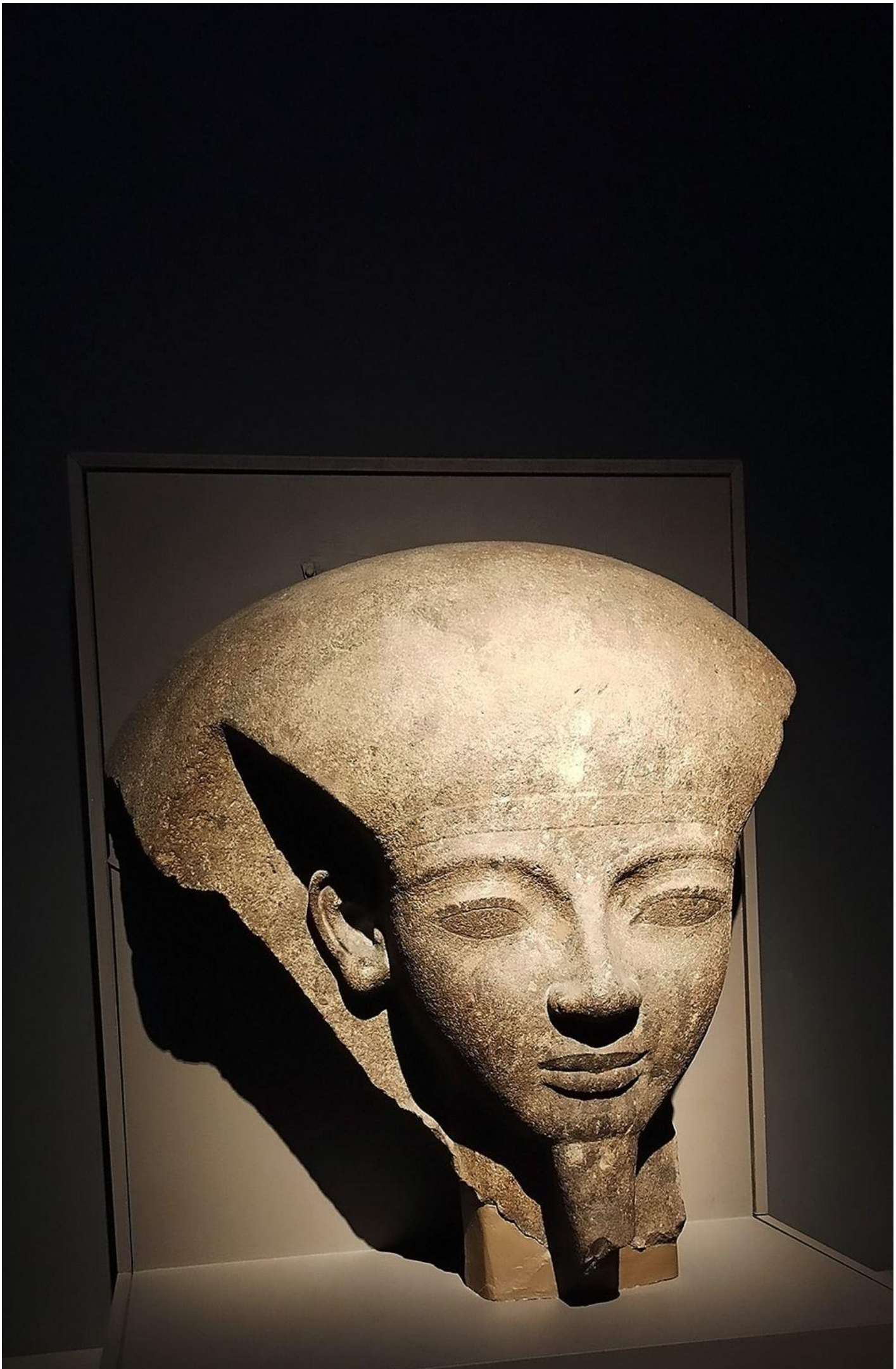

□ *272* □□□□□□ ,□□□□□□□□

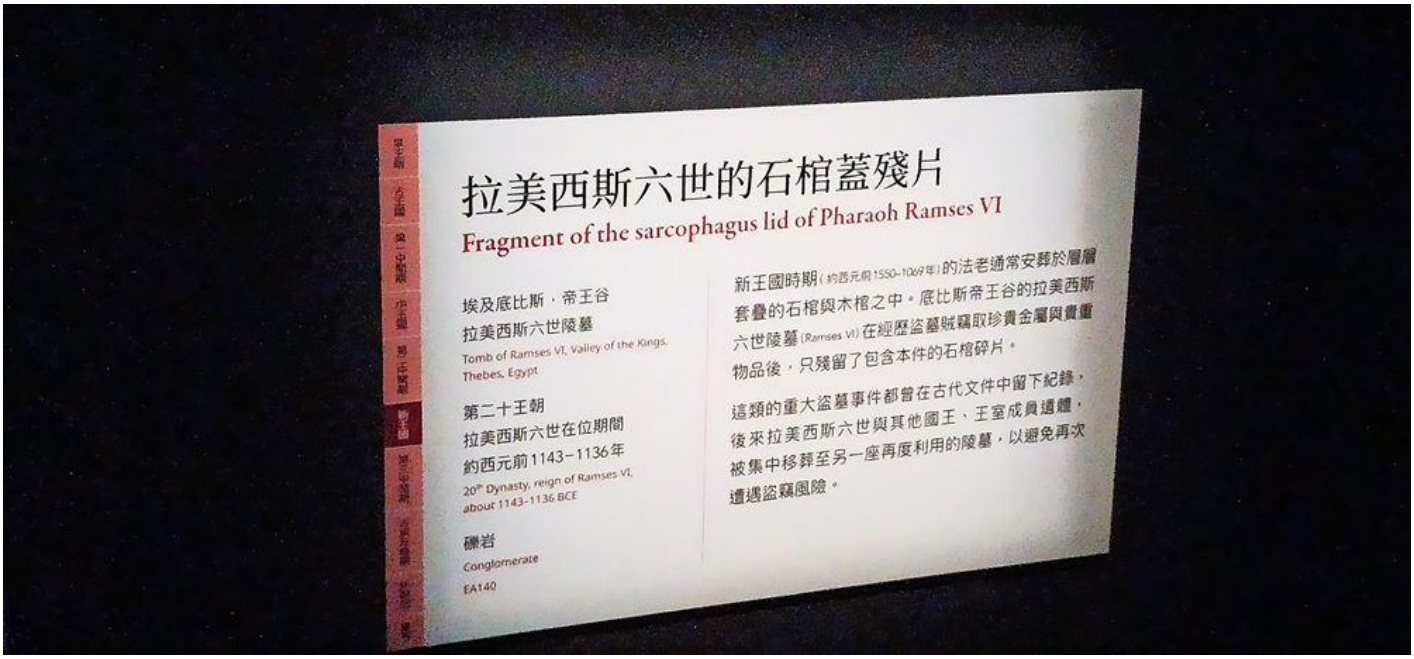

□ *273* □□□ :□□□□□□□□□□□□ (□□□ ,□□ ,*EA140;*□□□□□□□□□□□□)□

Revision #2
Created 9 August 2026 07:41:06 by Martin
Updated 18 August 2026 14:09:28 by Martin